



**CÂMARA MUNICIPAL DE NOVA SERRANA.**  
**Estado de Minas Gerais**

PROJETO DE LEI Nº 108/2022

**Dispõe sobre a denominação da Praça localizada  
no Bairro Antônio Venâncio, como Praça Maria  
de Fátima Nunes Santos (Dona Maria) e dá  
outras providencias.**

No uso das atribuições conferidas pelo Regimento Interno desta Casa Legislativa, submeto à apreciação do Plenário o seguinte Projeto de Lei.

**Art. 1º** - Fica denominada a praça do Bairro Antônio Venâncio como **Praça Maria de Fátima Nunes Santos (Dona Maria)**, localizada entre as Ruas dos Canários e Rua dos Bicudos, CEPS 35525-200 e 35525-208 no município de Nova Serrana-MG.

**Art. 2º** - Esta Lei entrará em vigor na data de sua publicação.

Câmara Municipal de Nova Serrana, 16 de setembro de 2022.

**Josué Avelino da Silva**

VERADOR

**DUÉ**

Sec. Cam. Mun. -19-Set-2022-16738-002503-2/3



## CÂMARA MUNICIPAL DE NOVA SERRANA. Estado de Minas Gerais

### **Biografia**

Maria de Fátima Nunes Santos (1954-2021) foi mãe, esposa e uma dona de casa exemplar. Nascida em Capelinha - Minas Gerais, onde morou até os seus 33 anos, era a sexta filha de Joaquim Xavier Martins (in memorian) e Rosa Nunes da Cruz (in memorian). Foi casada por 45 anos com João Rodrigues dos Santos, juntos eles tiveram seis filhos sendo eles respectivamente: José Adriani Nunes dos Santos, Luciano Nunes dos Santos, Lucinei Nunes dos Santos (in memorian), Josias Nunes dos Santos, Eliel Nunes dos Santos e Daniel Nunes dos Santos. Se converteu ao evangelho, em 1980 na igreja Assembleia de Deus. Criou os seus filhos segundo essa doutrina, sempre sendo referência e dando base para que eles pudessem fortalecer a própria fé, ela permaneceu fiel e convicta até a sua morte. Em 1987, se mudou para uma cidade mineira chamada Mario Campos. Em 2003, passou a residir em Nova Serrana, trabalhava como babá em sua residência para contribuir com as despesas da família e exercia com amor essa profissão, nesta cidade habitou até o ano de sua morte. Conhecida pela sua generosidade e compaixão, Maria não media esforços para ajudar outras pessoas, sempre se doando em favor dos outros, ela se preocupava mais com o bem estar do próximo, do que com o seu próprio. Abriu as portas de sua casa por diversas vezes e acolheu pessoas que vieram de outras cidades e viveram em sua residência por anos. Sempre afetuosa, estava regularmente com a casa cheia dos filhos, noras e amigos, aos quais ela recebia com alegria e de braços abertos. Dona Maria, como era conhecida, viveu uma vida simples, mas em sua simplicidade, cativava todos ao seu redor. Viveu de forma idônea, foi uma mulher forte, persistindo diante das adversidades que a vida lhe apresentava.

**Josué Avelino da Silva**

**DUÉ**



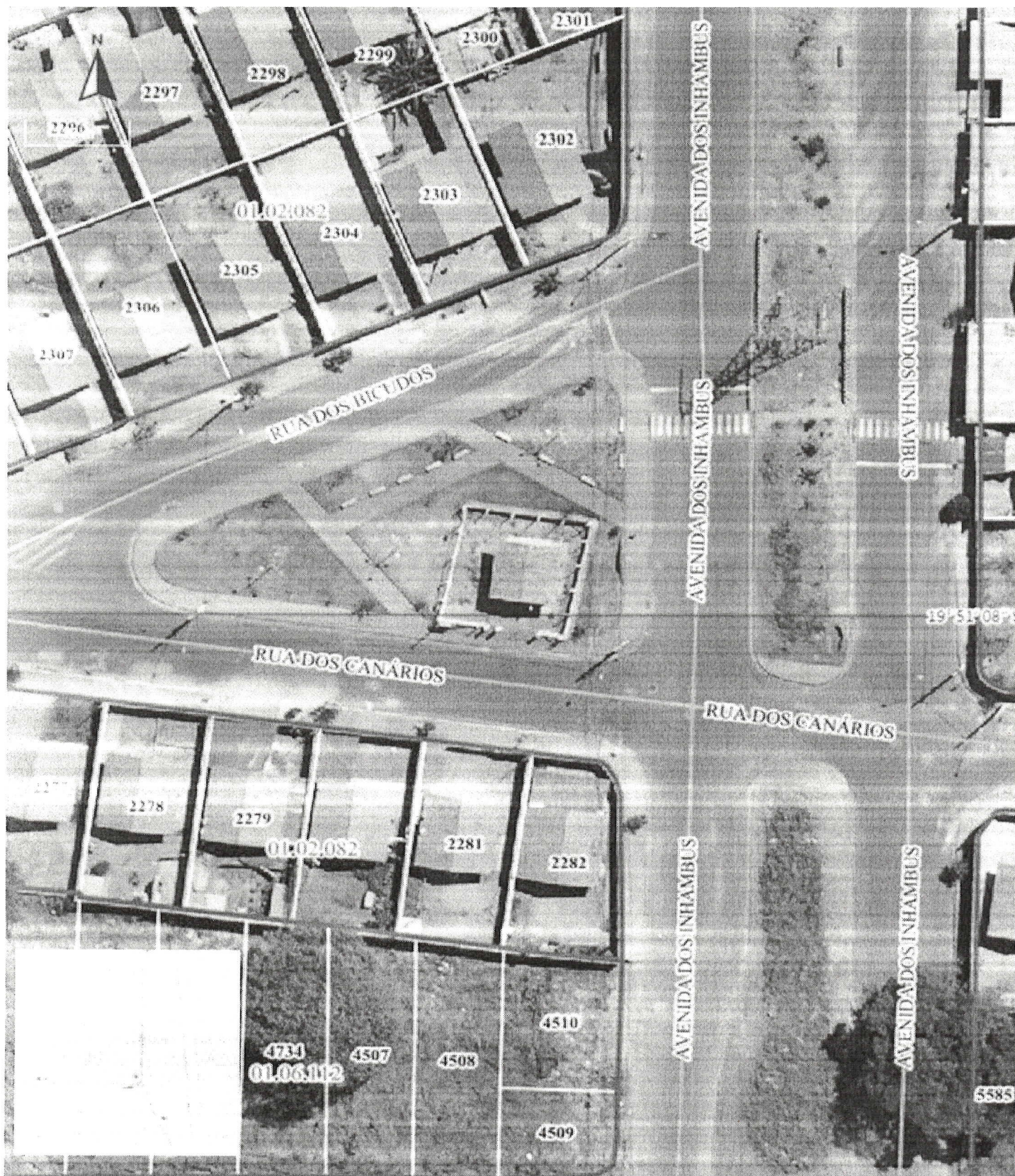

FOLHA A4 RETRATO - LEGENDA PADRÃO

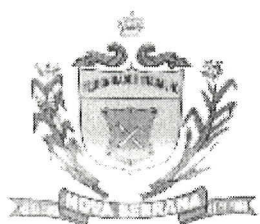

Trechos Logradouros

Lotes [47.124]

Quadras